

VENTA ANTICIPADA  
**D**  
Descuento  
5% | 8%  
PLAZAS LIMITADAS

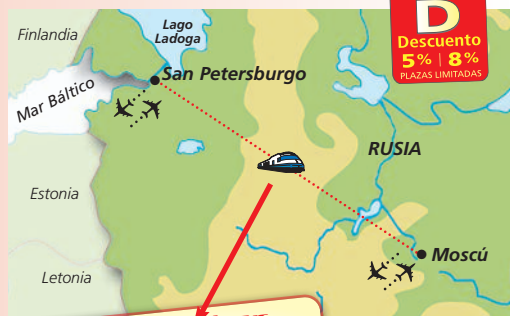

Incluido tren de Alta Velocidad



SAPSAN – САПСАН



Lufthansa

vueling

AEROFLOT  
Russian Airlines

**HOTELES 5\*/4\*Sup** **PENSIÓN COMPLETA y 13 VISITAS**

#### Este Programa Incluye:

- Billete aéreo, Madrid/San Petersburgo y Moscú/Madrid con las cias. Lufthansa (vía punto europeo) o Aeroflot, y Barcelona/San Petersburgo/Barcelona en vuelo directo con la Cia. Vueling.
- 7 noches de alojamiento en los hoteles previstos (o similares), en habitaciones estándar con baño y/o ducha.
- Régimen de Pensión completa (normalmente en restaurantes fuera del hotel, el día del trayecto San Petersburgo/Moscú en el nuevo tren de Alta Velocidad "Sapsan" una de las comidas será en forma de "Picnic").
- Transporte terrestre en autocares en las ciudades y el tren de Alta Velocidad "Sapsan" para el trayecto San Petersburgo/Moscú.
- Las visitas indicadas en el itinerario con guías oficiales en español y entradas. **Se incluye la sala Ambar en el Palacio de Catalina.**
- Asistencia y traslados aeropuerto-hotel-aeropuerto y hotel-estación-hotel.
- Representación permanente de Politours en Rusia.
- Seguro inclusión y documentación de viaje.

#### Este Programa NO Incluye:

- Tasas, visados, propinas, maleteros, gastos personales y cualquier servicio no específicamente indicado

H

#### HOTELES PREVISTOS (o similares) - Categoría 5\*/4\*S

- **San Petersburgo:** Marriott / Sokos / Radisson
- **Moscú:** Marriott / Hilton / A. Moscú Olympic (ex Renaissance)

!

#### Notas y Condiciones:

- Este programa está sujeto a Condiciones Particulares (C.E.E.C.). Véase páginas 3 y 9, así como "Notas Muy Importantes" sobre viajes a Rusia y ex-Repúblicas URSS (de lectura obligada) en páginas 50 y 51 de nuestro folleto monográfico "Rusia 2017".
- Los itinerarios publicados son orientativos, el orden y distribución de las visitas a realizar en destino es susceptible de cambios sin previo aviso, pudiendo quedar mañanas, tardes o incluso días libres, y en algún caso, debido al tráfico caótico, realizarse alguna visita utilizando la red de metro.
- Para evitar molestias de nuestros clientes en los traslados y visitas, con motivo del Foro Económico Internacional que se celebrará del 1 al 3 de Junio de 2017 en San Petersburgo, las salidas del 28 de Mayo y la del 4 de Junio tendrán 3 noches en San Petersburgo y 4 en Moscú.
- En la ciudad de Moscú, la Plaza Roja cierra en distintas ocasiones debido a desfiles militares, celebraciones, festivales, concursos, actividades religiosas, etc. y la dirección del Kremlin nunca da explicaciones a este respecto. Si esto ocurriera la visita de la plaza se realizará exteriormente.
- En algunos casos las plazas de tren pueden asignarse de forma separada dependiendo de su disponibilidad.
- La clasificación por estrellas de los hoteles rusos, no siempre se corresponden a los estándares de calidad que esperamos, ni a los precios que el mercado los valora. Por ello **Politours cataloga a los hoteles rusos** publicados de acuerdo con su calidad, ventajas reales y actuales, que no siempre coinciden con sus estrellas oficiales.
- **Visados:** Consultar información referente a la gestión de visados y resto de notas en páginas 12, 14, 50 y 51 de nuestro folleto monográfico "Rusia 2017".

#### Importante:

- El Acceso a las estaciones de tren en Rusia en ocasiones es dificultoso tanto para los transportes como para los clientes. En ocasiones los traslados resultan caóticos obligando al cliente a transportar su propio equipaje con dificultad debido a que las infraestructuras no se pueden comparar con los estándares europeos.

# Nº 3 Capitales de Rusia

## Todo Incluido "B" (EXCLUSIVO POLITOURS)

**8 días**

(7 noches de hotel)

desde **1.790 €**

SIN AVIÓN desde **1.580 €**

PALACIO DE CATALINA EN PUSHKIN - SAN PETERSBURGO



#### Día 1º España/San Petersburgo

• Domingo • Cena.

Presentación en el aeropuerto para salir en vuelo de línea regular, vía punto europeo, con destino a San Petersburgo. Llegada y traslado al hotel. Alojamiento.

#### Día 2º San Petersburgo

• Lunes • Pensión Completa.

Por la mañana realizaremos una extensa **visita panorámica de San Petersburgo**. Visita totalmente guiada en español, declarada Patrimonio Mundial de la Humanidad por la UNESCO, es llamada la "Venecia del Norte". En la panorámica pasaremos por la Avenida Nevsky, el Palacio Anichkov, el Palacio Belozersky, la Catedral de Nuestra Señora de Kazán, Eliseev, la célebre iglesia de El Salvador sobre la Sangre Derramada, el Museo del Hermitage, la Fortaleza de Pedro y Pablo, en la isla Vassilievskiy, la Strelka, el palacio Menchikov y el histórico edificio de la Universidad, pasaremos ante el Almirantazgo. Veremos la estatua de Pedro "El Grande" ante el edificio del Senado y la Catedral de San Isaac. La plaza Teatrálnaya alberga los edificios del Conservatorio y el célebre Teatro Mariinsky. Terminaremos ante la bella catedral de San Nicolás de los Marineros, rodeada de canales y la vista exterior cerca del Acorazado "Aurora". Por la tarde visitaremos dos de las más hermosas catedrales de Rusia. **Visita de la Catedral de San Isaac**, una de las mayores de Europa, diseñada y construida por prestigiosos arquitectos, entre los que destacan el español Agustín de Betancourt y el francés Auguste de Montferriand. La cúpula está recubierta de 100 kg de oro. **Visita de la Catedral de El Salvador sobre la Sangre**. Erigida en 1882 a orillas del canal Griboyedov, por orden de Alejandro III en memoria de su padre, Alejandro II, asesinado en un atentado en ese mismo lugar. Este hecho dio nombre a la iglesia. En el interior se conserva el fragmento de adquinado donde el zar cayó mortalmente herido. Constituye uno de los

símbolos de la ciudad de San Petersburgo. Alojamiento en el hotel.

#### Día 3º San Petersburgo

• Martes • Pensión Completa.

Por la mañana realizaremos la **visita de la Fortaleza de Pedro y Pablo**, estaba destinada a proteger la ciudad de las incursiones por vía marítima. En la Catedral de su interior podremos encontrarnos la tumba del fundador de la ciudad, el Zar Pedro el Grande, así como las de los zares de la dinastía Romanov y sus familias, incluyendo Nicolás II y su esposa e hijos, asesinados durante la revolución en 1918. A diario un cañonazo marca las doce del mediodía. Por la tarde **visita del Museo del Hermitage**, situado en el antiguo Palacio de Invierno, residencia de los Zares. El Hermitage es el museo más grande de Rusia, debe su renombre internacional en especial a sus colecciones de pintura de las escuelas italiana, flamenca, francesa y española. En particular, obras de Leonardo da Vinci, Rafael y Rembrandt; de impresionistas franceses, de Gauguin, Matisse; Van Gogh, Picasso... Sus santuarios interiores son el marco ideal para tan amplia colección de piezas maestras. Alojamiento en el hotel.

#### Día 4º San Petersburgo

• Miércoles • Pensión Completa.

Por la mañana excursión a Pushkin y **visita del Palacio de Catalina**, cuyo nombre está dedicado a la esposa de Pedro el Grande, Catalina I, en su incomparable sucesión de salones destaca la Sala de Ámbar, oculta a las visitas durante casi un siglo, ha sido enteramente restaurada en 2003, con motivo del Tricentenario de San Petersburgo. De regreso a San Petersburgo se realizará la **visita de la Catedral de Nuestra Señora de Fyodorovskaya**. La Catedral, el complejo destinado para el clero y los cuarteles imperiales, fueron construidos en plena Primera Guerra Mundial. Fue el último conjunto religioso ruso que construyeron los zares antes de la Revolución de 1917. Tarde libre

para disfrutar de la ciudad, realizar las últimas compras o contratar visitas opcionales. Alojamiento en el hotel.

#### Día 5º San Petersburgo/Moscú

• Jueves • Pensión Completa\*!

A la hora prevista traslado a la estación para salir en el **nuevo tren de Alta Velocidad "Sapsan"** con destino Moscú. Llegada. Traslado al hotel y alojamiento. \*(En función de los horarios definitivos del tren "Sapsan", aun no determinados al cierre de la edición de este folleto por parte de la Compañía Rusa de Ferrocarriles, una de las comidas pertenecientes a este día podría realizarse en forma de "Picnic").

#### Día 6º Moscú

• Viernes • Pensión Completa.

Por la mañana **visita del Metro de Moscú**. Inaugurado el 15 de mayo de 1935 por el poder soviético como símbolo del avance tecnológico e industrial del sistema político, el Metro de Moscú era el "Palacio del Pueblo". Aun hoy día es el principal medio de transporte de la ciudad y uno de los principales del mundo, con 200 km de líneas y 145 estaciones y **recorrido a pie por el centro histórico**, incluyendo la **Plaza Roja** y la **visita exterior de la Catedral de San Basilio** frente a las murallas del Kremlin, auténtica "tarjeta de presentación" de la ciudad. Con sus mundialmente reconocidas cúpulas multicolores en forma de bulbo. Fue construida entre 1555 y 1651 por orden de Iván el terrible para conmemorar la toma de Kazán. La leyenda dice que "Iván el terrible" admiraba tanto la obra, que ordenó cegar al arquitecto para que nunca pudiera realizar otra igual. Por la tarde realizaremos la **visita del Kremlin con una de sus Catedrales**. Ha sido declarado Patrimonio de la Humanidad por la UNESCO. Construido en el siglo XIV, en la actualidad alberga todos los órganos principales del gobierno político y religioso: el Palacio Presidencial, diferentes edificios administrativos y militares, como el Senado y el Arsenal, así como

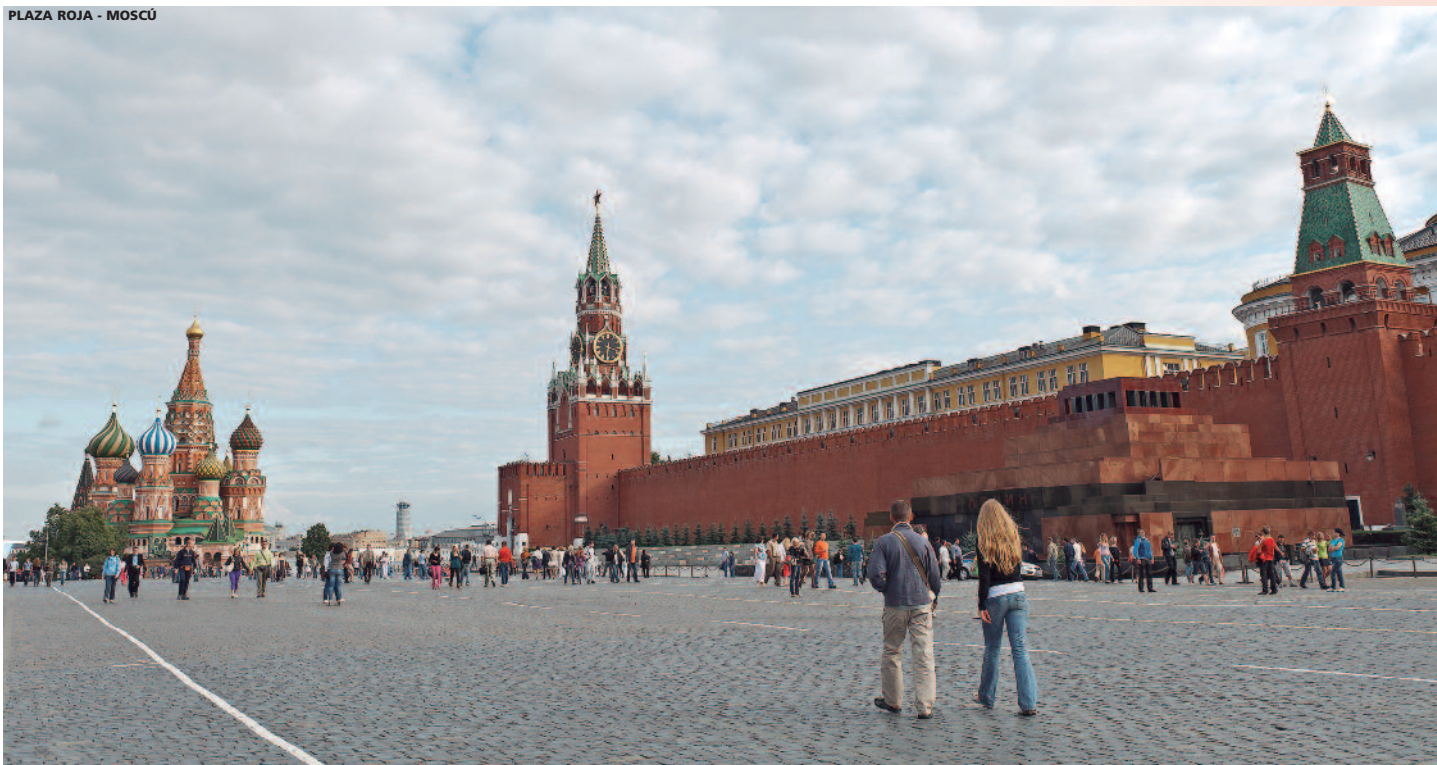

numerosas iglesias y catedrales. Sus murallas, dominando el río Moskova y la Plaza Roja, están compuestas de ladrillos de más de 8 kg de peso, miden entre 5 y 19 metros de altura y tienen una longitud total de 2.235 metros. Visitaremos el interior del recinto para admirar la "Campana Zarina", la mayor del mundo, fundida en 1733, y el "Cañón Zar", uno de los mayores jamás construidos, fundido en 1586 por Andrei Chejov. Su finalidad era la de defender la entrada por la Puerta de San Salvador, pero hasta ahora nunca se ha utilizado. Finalizaremos visitando la célebre "Plaza de las Catedrales", enmarcada por las de San Miguel, la Ascensión y la Anunciación. Alojamiento en el hotel.

**Día 7º Moscú**

• Sábado • Pensión Completa.

Por la mañana **visita panorámica de Moscú**, totalmente guiada en español. A través de amplias avenidas como la célebre Tverskaya, llegaremos a la Plaza Roja, declarada Patrimonio de la Humanidad por la UNESCO, en ella se sitúan el Mausoleo de Lenin, el Museo de Historia, las murallas del Kremlin y la Catedral de San Basilio. Muy cerca se encuentran el célebre teatro Bolshoi, la Catedral de Cristo Salvador, el imponente edificio de la Lubianka, sede del antiguo KGB, y las pequeñas iglesias del viejo barrio "Kitai Gorod". Recorreremos las avenidas que bordean el río Moskova, con vistas del Parlamento ("la Duma") y el Gobierno (la "Casa Blanca"); el Estadio Olímpico, la "Colina de los Gorriónes", coronada por el célebre rascacielos de la Universidad Lomonosov y pararemos en el Parque de la Victoria. Realizaremos también una parada exterior del Convento de Novodiévichi, declarado Patrimonio de la Humanidad por la UNESCO y su lago que inspiró a Tchaikovsky en el "Lago de los Cisnes". Posteriormente realizaremos la **visita interior de la Catedral de Cristo Salvador**, la catedral Ortodoxa más alta del mundo, preciosa reconstrucción de la antigua Catedral destruida por Stalin en 1931 para construir su "Palacio de los Soviets". Por la tarde realizaremos la **visita de la Galería Tretyakov**. Esta incomparable pinacoteca, fue llamada así en honor a su fundador, el célebre negociante Pavel Tretyakov (1832-1898), gran mecenas ruso del siglo XIX, cuyo sueño fue siempre la creación de un museo accesible a cualquier visitante, con una gran colección de objetos que permitieran comprender y admirar la historia del Arte ruso, sacro y laico. Alberga más de 130.000 obras creadas por artistas rusos, además de su magnífica colección de iconos. Destaca la obra maestra del gran Andrei Rublev, "la Trinidad". Alojamiento en el hotel.

**Día 8º Moscú/España**  
• Domingo • Desayuno buffet.  
A la hora indicada se realizará el traslado al aeropuerto para salir en vuelo de línea regular, vía punto europeo, con destino España.

Precios por persona desde Madrid y Barcelona (en euros; mínimo 2 personas)		
FECHAS DE SALIDA (DOMINGOS)	base hab. doble	supl. hab. indiv.
Abr 30; Ago 27; Oct 8, 15, 22 y 29	1.790	600
May 14, 21 y 28; Junio 4, 11, 18 y 25; Julio 2 y 9; Ago 6, 13 y 20	1.965	600
May 7; Jul 16, 23 y 30; Sep 3, 10, 17 y 24; Oct 1	1.860	600

Tasas de aeropuerto Cía. Lufthansa, salidas desde Madrid (neto a reconfirmar)....	190
Tasas de aeropuerto Cía. Vueling, salidas desde Barcelona (neto a reconfirmar)...	205
Tasas de aeropuerto Cía. Aeroflot (neto a reconfirmar).....	215
<b>Suplementos</b>	
Emisión visado Rusia (30 días antes).....	78
Seguros Exclusivos AXA de gastos de anulación y otros (a contratar al reservar) desde...	29
Descuento por no utilizar el vuelo (precio base).....	- 210

**VUELOS Y HORARIOS PREVISTOS**  
(Capitales de Rusia Clásico, Todo Incluido "A" y Todo Incluido "B")

DOMINGOS desde MADRID (salidas semanales)			
Cía. LUFTHANSA del 21 de Mayo al 24 de Septiembre			
	LH 1123	Madrid/Frankfurt	08:30 - 11:00
	LH 1436	Frankfurt/San Petersburgo	13:15 - 16:50
	LH 1445	Moscú (DME)/Frankfurt	13:45 - 16:05
	LH 1122	Frankfurt/Madrid	17:05 - 19:40
<b>- Nota:</b> Para la salida del 4 de Junio el vuelo de regreso (11 de Junio) es el siguiente:			
	LH 2529	Moscú (DME)/Munich	16:00 - 18:10
	LH 1806	Munich/Madrid	19:00 - 21:40
<b>- Nota:</b> Para la salida del 2 de Julio el vuelo de ida es el siguiente:			
	LH 1121	Madrid/Frankfurt	06:10 - 08:40
	LH 1432	Frankfurt/San Petersburgo	09:25 - 13:00

SABADOS desde BARCELONA (salidas semanales, llegando el Domingo)			
Cía. VUELING del 27 de Mayo al 10 de Septiembre			
	VY 7892	Barcelona/San Petersburgo	23:05 - 04:15 <sup>+</sup>
	VY 7783	Moscú/Barcelona	01:20 - 04:55
<b>- Nota:</b> Los pasajeros con salida de Barcelona volando con nuestros cupos de la Cía. Vueling disponen de early check in a su llegada y no disponen de la última noche en el hotel (noche del Sábado al Domingo), siendo trasladados despues de la cena directamente al aeropuerto.			

Cía. AEROFLOT del 21 de Mayo al 17 de Septiembre			
	SU 2501	Madrid/Moscú (SVO)	12:00 - 17:45
	SU 028	Moscú (SVO)/San Petersburgo	19:45 - 21:10
	SU 2604	Moscú (SVO)/Madrid	18:15 - 22:30

**OPCIÓN SALIDAS VIERNES**  
Consulte la opción de realizar mismo programa con salida los Viernes, a la inversa, comenzando en Moscú y terminando en San Petersburgo - Fechas: de **Abril a Octubre '17**

