

# China con Crucero



## Lufthansa

**HOTELES/BARCO**  
**5\***

Incluyendo 10 DESAYUNOS,  
5 ALMUERZOS, 2 CENAS, 15 VISITAS + CENA  
PATO LAQUEADO +  
ESPECTÁCULO ACROBACIA en PEKIN



### Este Programa Incluye:

- Billete aéreo España/Pekín y Shanghai/España.
- Vuelo doméstico Xian/Chongqing y Yichang/Shanghai.
- Tren de alta velocidad Pekín/Xian.
- 7 noches de alojamiento en los hoteles previstos o similares con desayuno incluido.
- 3 noches de alojamiento a bordo del Crucero.
- 10 desayunos + 5 almuerzos + 2 cenas.
- Primer vaso de agua, cerveza local o refresco, en todos los almuerzos/cenas.
- Traslados con guías locales de habla hispana.
- Visitas indicadas en itinerario en transporte privado con guías locales de habla hispana excepto visitas durante el crucero de habla inglesa.
- Cena de pato laqueado y espectáculo de acrobacia en Pekín.
- Seguro de viaje.



### FECHAS DE SALIDA: MIÉRCOLES y DOMINGOS

- Salidas desde MADRID, BARCELONA, VALENCIA, BILBAO y MÁLAGA con la cia. Lufthansa. Consultar detalles de salidas desde Sevilla, Palma de Mallorca, Pamplona, Santiago y Alicante.



### HOTELES PREVISTOS (o similar Categoría)

- Pekín:** Kuntai Royal Beijing 5\* / New Otani Changfugong 5\* / Internacional Beijing 5\*
- Xian:** Holiday Inn Big Goose Pagoda 4\*S / Gran Noble 4\*S
- Crucero Yangtze:** Barco Century Legend 5\* / Barco Gold Cruise 5\*
- Shanghai:** Guoman Shanghai 5\* / Jijiang Tower Shanghai 5\* / Courtyard by Marriott Shanghai Xujiahui 5\*



### Notas y Condiciones:

- Este programa está sujeto a Condiciones Particulares (C.E.E.C.). Ver página 5.
- Tour regular garantizado en español organizado por nuestro corresponsal en China y en el que se unen pasajeros de diferentes nacionalidades. Tienen fechas de salida fijas y no admiten cambios de ruta ni de hoteles. Van con guías locales chinos de habla castellana en cada ciudad.
- Para tramitar el visado de China necesitamos pasaporte original electrónico (validez 6 meses), 1 fotografía y el formulario de tramitación del visado completamente cumplimentado.
- **Los precios están calculados en base a la cia. Lufthansa (clase "L").**
- Consultar información detallada sobre otras cias. aéreas en **páginas 14 y 15.**

### Hoteles en China:

- La categoría hotelera en los países asiáticos (más alta), difiere con respecto a la categoría hotelera española; por ello catalogamos, por calidad y servicios, bajo nuestro propio criterio, especialmente en China y de forma subjetiva, los hoteles que utilizamos en nuestros programas.
- En China la mayoría de los hoteles no disponen de habitaciones triples. Rogamos consultar.
- Según normativa internacional hotelera, el check-in se realizará a partir de las 14,00 h. y el check-out antes de las 12,00 h.

### Día 1º España/Pekín

Presentación en el aeropuerto para salir en vuelo regular, vía punto europeo, con destino a Pekín. Noche a bordo.

### Día 2º Pekín

Llegada a Pekín y traslado al hotel. Alojamiento.

### Día 3º Pekín

• Desayuno buffet + almuerzo.

Por la mañana nos acercaremos hasta la inmensa **Plaza de Tian An Men**, corazón de la ciudad. Más tarde **visita de la Ciudad Prohibida**, un gran conjunto arquitectónico con palacios y pabellones. Almuerzo. Por la tarde **visita al Templo del Cielo**. Por la tarde/noche, asistiremos a un **espectáculo de acrobacia**. Alojamiento en el hotel.

### Día 4º Pekín

• Desayuno buffet + almuerzo + cena.

Por la mañana salimos por el noroeste de Pekín para **visitar la Gran Muralla**. Dando un paseo por esta gran maravilla de la ingeniería y desde la torre más alta y podemos disfrutar de la imagen de la muralla serpenteando por las montañas. **Visitaremos una fábrica** donde aprenderemos el arte del cloisonné. De regreso a Pekín, a través de la zona

olímpica, podremos fotografiar los famosos **Cubo de Agua y Nido de Pájaro**. (sin entrar). Por la tarde **visita del Palacio de Verano y sus Jardines Imperiales**. Uno de sus atractivos reside en la Colina de la Longevidad y en el Lago Kunming. **Cena de bienvenida de Pato Laqueado**. Alojamiento en el hotel.

### Día 5º Pekín/Xian

• Desayuno buffet.

A la hora indicada traslado a la estación de ferrocarril para salir en **tren de alta velocidad con destino a Xian**. Llegada. Xian, capital de China durante más de 1.100 años, fue el habitual punto de partida de las caravanas de la Ruta de la Seda, iniciando así el comercio entre China y el Mediterráneo. Alojamiento en el hotel.

### Día 6º Xian

• Desayuno buffet + almuerzo.

Durante la estancia en Xian visitaremos el **Museo de guerreros y caballos de terracota del Mausoleo de Qin Shi Huang**, la **Pagoda de la Oca Salvaje** (subida no incluida). Alojamiento en el hotel.

### Día 7º Xian/Chongqing/ Crucero Río Yangtze

• Desayuno.

Traslado al aeropuerto para salir en vuelo doméstico con destino **Chong-**

**qing**. Llegada. Traslado al muelle para embarcar a bordo del **Crucero Century Legend o Gold Cruise**. Noche a bordo.

### Día 8º Crucero Río Yangtze

• Pensión completa a bordo.

Por la mañana, **navegación por el Río Yangtze**. Por la tarde, realizaremos una excursión por **Fengdu**, conocida como "la ciudad de los fantasmas y demonios", donde según parece se encuentra el infierno. Se podrá **visitar su templo y el parque** lleno de esculturas y paredes con representaciones de demonios. Regreso a bordo. Alojamiento.

### Día 9º Crucero Río Yangtze

• Pensión completa a bordo.

Por la mañana haremos un **recorrido por las dos Gargantas: Qutang (8 km) y Wuxia (45 km)**. Por la tarde, llegaremos a **Badong**, donde cogemos unas barcas para dar un **paseo por la corriente del Río Shennong**. Por la noche, pasaremos por el gigantesco **dique de las tres Gargantas a través de las esclusas de cinco niveles**. Alojamiento.

### Día 10º Crucero Río Yangtze/ Yichang/Shanghai

• Desayuno a bordo.

Por la mañana, visitaremos la famosa y descomunal **Gran Presa (tres Gar-**



## Información del Barco "GOLD CRUISE" 5↓

- Año de construcción: 2011
- Eslora: 136 m
- Manga: 19,6 m
- Velocidad: 26 km/h
- Cubiertas: 6
- Cabinas: 158
- Restaurantes: 2



- **CABINAS (todas con baño privado):** 158 cabinas con balcón, baño privado y ventanas panorámicas. 106 cabinas standard (24 m<sup>2</sup>), 5 single deluxe rooms (36 m<sup>2</sup>), 4 deluxe suites (72 m<sup>2</sup>) y presidential suites (151 m<sup>2</sup>) y 33 standard rooms (13 m<sup>2</sup>).
- **INSTALACIONES:** Piscina exterior, Bares, Sala de Masajes, Salón de Belleza, Cafeterías china y occidental, etc.

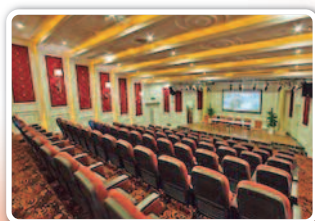
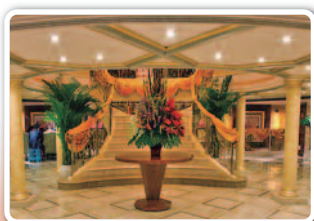
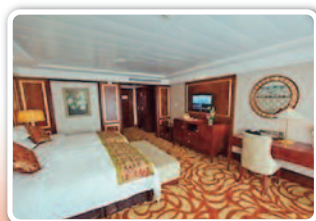

gantas). Después continuamos la navegación por la **Garganta Xilingxia** (76 km). Desembarco en **Yichang** sobre las 12.00. A la hora indicada traslado al aeropuerto para salir en vuelo doméstico con destino a **Shanghai**. Llegada. Traslado al hotel y alojamiento.

### Día 11° Shanghai

- Desayuno buffet.

Durante la estancia en Shanghai visita-

remos el **Templo del Buda de Jade**, el **Jardín Yuyuan**, el **Malecón** y la **calle Nanjing**. Alojamiento en el hotel.

### Día 12° Shanghai/España

- Desayuno buffet.

A la hora indicada traslado al aeropuerto para salir en vuelo regular, vía punto europeo, con destino a España. Llegada y fin del viaje.

### Precios por persona (en euros, mínimo 2 personas) desde Madrid, Barcelona, Valencia, Bilbao y Málaga con la cía. Lufthansa

Fechas de Salida (MIÉRCOLES y DOMINGOS)	base hab. doble
<b>2018</b>	
Abril 1, 4, 8, 11, 15, 18, 22, 25 y 29	2.660
Mayo 2, 6, 9, 13, 16, 20, 23, 27 y 30	2.630
Junio 3, 6, 10, 13, 17 y 20	2.770
Junio 24 y 27; Julio 1, 4, 8, 11, 15, 18, 22, 25 y 29	2.850
Agosto 1, 5, 8, 12, 15, 19, 22 y 26	2.850
Agosto 29; Septiembre 2, 5, 9, 12, 16, 19, 23, 26 y 30	
Octubre 3, 7, 10, 14, 17, 21, 24, 28 y 31	
Noviembre 4, 7 y 11	

### Suplemento habitación individual:

- Del 1 Abril al 30 Mayo 2018 .....	1.250
- Del 3 Junio al 29 Agosto 2018 .....	1.200
- Del 30 Agosto al 11 Noviembre 2018.....	1.295

### Suplementos

Por vuelo Pekín/Xian.....	170
Por Fiesta de la Primavera 2019 (estancias del 27 Enero al 10 Febrero 2019) por persona y día:	
- en habitación doble .....	60
- en habitación individual .....	120
Tasas de aeropuerto Lufthansa .....	460
Tasas de vuelos domésticos .....	35
Emisión visado de China (ver información en página 22) .....	140
Seguros Exclusivos AXA. de gastos de anulación y otros (a contratar al reservar) desde ....	29
Consultar precios por traslados en horarios especiales y noches extras en páginas 22.	
<b>Tasas aéreas (ver información en páginas 14 y 15).</b>	

